

PRIME SHOES®

— HANDMADE COLLECTION —



HANDMADE

Goodyear welted



*auf Bruch von Oberleder und Laufsohle

*against leather cracking of shoe upper and sole

Stock Programme

PRIME SHOES®

— HANDMADE COLLECTION —

Für Männer, die nach **ECHTER QUALITÄT** suchen,

fertigen wir Schuhe, die **BESTAND** haben.



Handgefertigtes Schuhwerk aus feinstem Kalbsleder.

Die Qualität von PRIME SHOES basiert auf alter Schuhmacherkunst und der Leidenschaft für gediegene Ästhetik. Mit großer Sorgfalt werden die Schuhe im traditionellen Goodyear-Verfahren handgefertigt. Durch die Rahmennähtung und die Verwendung feinsten Leders sind sie nicht nur atmungsaktiv: Eine Korkfüllung zwischen Laufsohle und Innensohle isoliert zusätzlich gegen Kälte und bildet durch das Tragen ein individuelles, leicht federndes Fußbett.



Das Ergebnis: Schuhwerk von souveräner Ausstrahlung und hohem Tragekomfort.



Rund 8 – 10 Wochen und bis zu 250 Arbeitsschritte bedarf es bis zu den fertigen PRIME SHOES.



Handmade shoes of finest calf leather

The quality of PRIME SHOES is based on the traditional craftsmanship of shoemakers who have a keen sense of refined aesthetic appeal. These handmade shoes are crafted using the time-honoured Goodyear technique. Welted stitching and the use of finest quality leather creates footwear that actively breathes, while a layer of cork between the insole and outsole creates a lightly cushioned base that gradually moulds itself to the wearer's foot and insulates against cold.

Shoes of this quality denote distinguished taste combined with exceptional comfort.



Over a period of 8 to 10 weeks, 250 individual steps are needed to complete each pair of PRIME SHOES.

For men looking for **GENUINE QUALITY,**

we handcraft shoes that are **MADE TO LAST.**



*auf Bruch von Oberleder und Laufsohle

*against leather cracking of shoe upper and sole

PRIME SHOES®

— HANDMADE COLLECTION —

LEDER / LEATHER

Box calf

Farben / Colours:

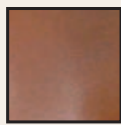

Cognac

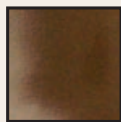

Tabaco

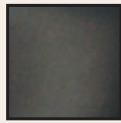

Testa di Moro

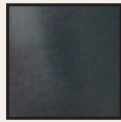

Oxblood

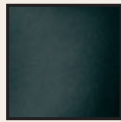

Black

Scotchgrain

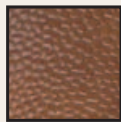

Gold



Brown

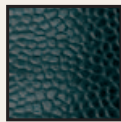

Black

SOHLEN / SOLES

Alle Sohlen werden verklebt **und** rahmengenäht.

All soles are glued **and** Goodyear welted.

Echte Ledersohle
8 oder 10 mm
Komplett vernäht
und verklebt

Tigersohle
Verklebt und
rahmengenäht

Original
Vibramsohle
Verklebt und
rahmengenäht



Genuine leather
sole, 8 or 10 mm
Glued and
Goodyear welted

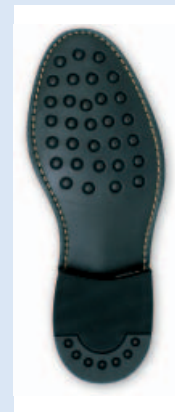

Tiger sole
Glued and
Goodyear welted



Original
Vibram sole
Glued and
Goodyear welted

Alle Modelle sind innerhalb von 5 – 7 Werktagen lieferbar!
Größen 6 – 12 auch in halben Nummern!
Telefonische Bestellung unter **++49-(0)8192 / 93 39 60**

All models delivered within 7 to 9 workdays!

Half-sizes also available for sizes 6 to 12!

To order by phone, please call **++49 – 8192 – 93 39 60**



YORK



HAVANNA



FRISCO

Leisten/Last:
131

Sohle/Sole:
Leather/Leder
8 mm



Calf

Black

Testa di Moro

Suede

Testa di Moro



Leisten/Last:
123

Sohle/Sole:
Leather/Leder
8 mm



Calf

Black

Tabaco



Leisten/Last:
123

Sohle/Sole:
Leather/Leder
8 mm



Calf

Black

Tabaco



Neu im Programm / New additions to our collection

Leisten/Last:
131

Sohle/Sole:
Leather
10 mm

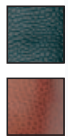

Scotch (Alpine)

Black

Cognac



LONDON

Leisten/Last:
131

Sohle/Sole:
Leather
10 mm

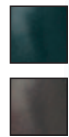

Calf

Black

Testa di Moro



ROMA

Leisten/Last:
131

Sohle/Sole:
Leather
8 mm



Calf

Black



FLORENCE





BARI



OXFORD



BASEL / PARIS

Leisten/Last:
102

Sohle/Sole:
Leather 8 mm



Calf

Cognac

Testa di Moro



Leisten/Last:
102

Sohle/Sole:
Leather 10 mm



Calf

Cognac

Testa di Moro

Black



Leisten/Last:
137

Sohle/Sole:
Leather 8 mm



Calf

Black

Lack/Patent (Paris)



PRIME SHOES®
— HANDMADE COLLECTION —

Leisten/Last:
205

Sohle/Sole:
Leather
10 mm



Calf

Black



Leisten/Last:
205

Sohle/Sole:
Tiger



Calf

Black



Leisten/Last:
205

Sohle/Sole:
Tiger



Suede

Testa di Moro



BADEN

CARDIFF

CARDIFF





BOSTON



CHICAGO



WINSTON

Leisten/Last:
135

Sohle/Sole:
Leather 10 mm



Calf

Testa di Moro
Black



Leisten/Last:
135

Sohle/Sole:
Leather 10 mm

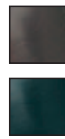

Calf

Testa di Moro
Black



Leisten/Last:
135

Sohle/Sole:
Leather 10 mm

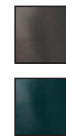

Calf

Testa di Moro
Black



PRIME SHOES®
— HANDMADE COLLECTION —

Leisten/Last:
135

Sohle/Sole:
Leather
10 mm



Calf

Testa di Moro
Black
Cognac
Oxblood



Leisten/Last:
135

Sohle/Sole:
Leather
10 mm



Scotchgrain

Cognac
Black



Leisten/Last:
135

Sohle/Sole:
Tiger



Suede

Testa di Moro



LINZ

WIEN

DUBLIN





PRAG



OSLO



TORINO

Leisten/Last:
250

Sohle/Sole:
Leather 10 mm

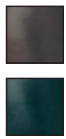

Calf

Testa di Moro
Black



Leisten/Last:
250

Sohle/Sole:
Leather 10 mm



Scotchgrain

Testa di Moro
Black



Leisten/Last:
250

Sohle/Sole:
Leather 10 mm



Suede

Testa di Moro



PRIME SHOES®

HANDMADE COLLECTION

Leisten/Last:
250

Sohle/Sole:
Vibram



Calf

Testa di Moro
Black



STOCKHOLM

Leisten/Last:
123

Sohle/Sole:
Leather
8 mm



Calf

Black



BENZ neu!

Jedes Modell hat einen individuellen Leisten (Holz- oder Kunststofffuß, auf dem ein Schuh konstruiert wird).

Damit Sie aus unserem Sortiment zielsicher bestellen können, zeigt die folgende Liste wie die Leisten von PRIME SHOES ausfallen.

| | |
|-----|--------------------|
| 102 | schlanke Form |
| 123 | modisch lange Form |
| 131 | normale Weite |
| 137 | normale Weite |
| 135 | normale Weite |
| 205 | weite Form |
| 250 | weite Form |

Each shoe has an individual shoemaker's last (wood or plastic form on which the shoe is made). In order to ensure you order just the right fit from our collection, the list below describes how the lasts used by PRIME SHOES are categorised.

| | |
|-----|-----------------------|
| 102 | Slim form |
| 123 | Fashionable long form |
| 131 | Normal fit |
| 137 | Normal fit |
| 135 | Normal fit |
| 205 | Broad fit |
| 250 | Broad fit |



PRIME SHOES®

HANDMADE COLLECTION



HANDMADE

